Maralma #1001

PVRPV Real Estate

Informaci??n de la Propiedad:

$ 1,256,410.00 USD For Sale

- **Tipo:** Maralma
- **Cama(s):** 4
- **Ba??o(s):** 4.50
- **Pa??s:** M??xico

- **Estado / Regi??n:** NAYARIT
- **Ciudad:** Riviera Nayarit
- **??rea:** Zona Dorada
- **A??o de Construcci??n:** 299.61

Descripci??n de la propiedad:

Maralma es un hogar de costa disenado para llenarnos de todas las experiencias que solo el mar nos puede regalar. Sus dos torres de condominios con vistas a la bahia, las montanas y la ciudad ofrecen una oportunidad unica para disfrutar de la tranquilidad mientras disfruta de una aventura continua. Situado a dos cuadras de la playa Cuenta con dos rooftops.

MLS Vallarta Nayarit Gourmet Club

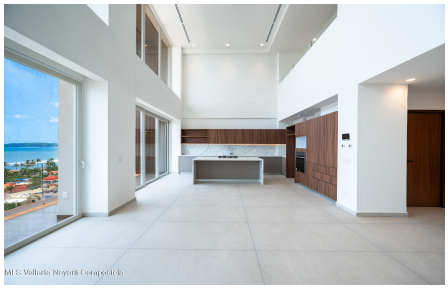
MLS Vallarta Nayarit Gourmet Club

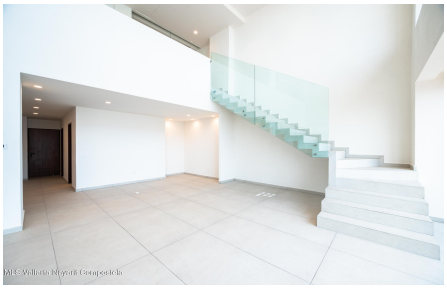
MLS Vallarta Nayarit Gourmet Club

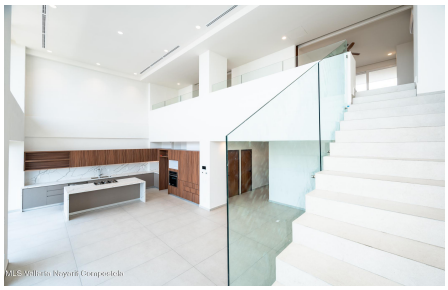
MLS Vallarta Nayarit Gourmet Club

MLS Vallarta Nayarit Gourmet Club

MLS Vallarta Nayarit Gourmet Club