CASA BOCA DE TOMATLAN

PVRPV Real Estate

Informaci??n de la Propiedad:

$ 875,000.00 USD For Sale

- **Tipo:**
- **Cama(s):** 4
- **Ba??o(s):** 5.00
- **Pa??s:** M??xico

- **Estado / Regi??n:** JALISCO
- **Ciudad:** Puerto Vallarta
- **??rea:** Boca de Tomatlan
- **A??o de Construcci??n:** 400.00

Descripci??n de la propiedad:
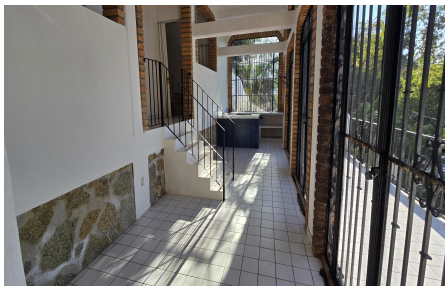
Hermosa casa frente al mar con muelle propio, 4 recamaras distribuidas en 3 pisos, todas con vista al mar. Con terraza en el ultimo piso, y una vista panoramica del mar