Casa Lago
PVRPV Real Estate

Informaci??n de la Propiedad:

$ 525,000.00 USD For Sale

- **Tipo:**
- **Cama(s):** 3
- **Ba??o(s):** 3.00
- **Pa??s:** M??xico

- **Estado / Regi??n:** JALISCO
- **Ciudad:** Puerto Vallarta
- **??rea:** Fluvial
- **A??o de Construcci??n:** 202.00

Descripci??n de la propiedad:
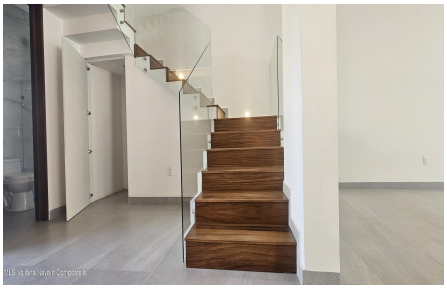
Estrena esta recien construida casa lista para habitarse en el fraccionamiento mas solicitado en Puerto Vallarta Fluvial Vallarta, muy cerca de costco y parques. casa de dos niveles con recamara y bano completo en planta baja, cocina integral de granito, sala comedor con techo doble altura y una alberca en patio trasero, en segunda planta cuenta con dos amplias recamaras con su bano completo cada una. El precio mejor precio de casa nueva en el vecindario.