Jardin Iguana-Third Flr Unit-B #M2-2-B

PVRPV Real Estate

Informaci??n de la Propiedad:

$ 500,000.00 USD For Sale

- **Tipo:**
- **Cama(s):** 2
- **Ba??o(s):** 2.00
- **Pa??s:** M??xico

- **Estado / Regi??n:** NAYARIT
- **Ciudad:** Riviera Nayarit
- **??rea:** Sayulita
- **A??o de Construcci??n:** 141.84

Descripci??n de la propiedad:

English Below: Las unidades del tercer piso tienen dos dormitorios y dos banos completos. Tienen amplias areas de estar, comedor y cocina de diseno de concepto abierto que se abren a un espacioso patio privado de 27 metros cuadrados. Todas las unidades contaran con techos de 3 metros y materiales de construccion de primera calidad en todas partes. Los acabados incluyen puertas de madera, estantes, alacenas, encimeras de granito y electrodomesticos de alta gama. Tambien cuentan con 2000-watts de paneles solares por unidad, aires acondicionados de alta eficiencia y calentadores de agua a pedido, todo lo cual reducira drasticamente los costos de electricidad y sera amable con la madre naturaleza. Estan incluidos amenidades de primera clase: Amplia calle de acceso, Estacionamiento para

MLS Vallarta Nayarit Compostela

MLS Vallarta Nayarit Compostela

MLS Vallarta Nayarit Compostela

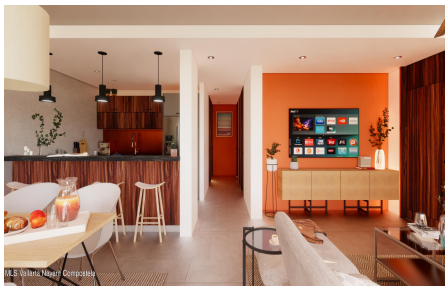
MLS Vallarta Nayarit Compostela

MLS Vallarta Nayarit Compostela

MLS Vallarta Nayarit Compostela

MLS Vallarta Nayarit Compostela

MLS Vallarta Nayarit Compostela

MLS Vallarta Nayarit Compostela