Residences by Pinnacle #TH4

PVRPV Real Estate

Informaci??n de la Propiedad:

$ 650,000.00 USD For Sale

- **Tipo:** Residences by Pinnacle
- **Cama(s):** 2
- **Ba??o(s):** 2.00
- **Pa??s:** M??xico

- **Estado / Regi??n:** JALISCO
- **Ciudad:** Puerto Vallarta
- **??rea:** Emiliano Zapata
- **A??o de Construcci??n:** 115.87

Descripci??n de la propiedad:

English below
Esta lujosa casa adosada tipo loft esta perfectamente ubicada a pocos pasos de la playa y de la prestigiosa Zona Romantica. Combina comodidad, elegancia y funcionalidad, lo que la convierte en el hogar ideal para quienes aprecian la vida moderna de lujo con un toque de intimidad y privacidad.En el interior, la planta baja presume de un diseno abierto con sala de estar y comedor que se integran a la perfeccion con una cocina gourmet. Las puertas corredizas de vidrio se abren a una terraza privada con jardin, perfecta para disfrutar de su cafe de la manana. La cocina esta equipada con electrodomesticos de alta gama, encimeras de marmol y gabinetes a medida. Una ventana de doble altura proporciona una buena iluminacion.

MLS Vallarta Nayarit Compostela

MLS Vallarta Nayarit Compostela

MLS Vallarta Nayarit Compostela

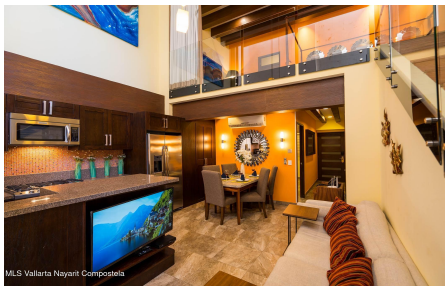
MLS Vallarta Nayarit Compostela

MLS Vallarta Nayarit Compostela

MLS Vallarta Nayarit Compostela

MLS Vallarta Nayarit Compostela

MLS Vallarta Nayarit Compostela

MLS Vallarta Nayarit Compostela