DTOSCANA PH #606

PVRPV Real Estate

Informaci??n de la Propiedad:

$ 375,000.00 USD For Sale

- **Tipo:** D'Toscana
- **Cama(s):** 3
- **Ba??o(s):** 2.50
- **Pa??s:** M??xico

- **Estado / Regi??n:** NAYARIT
- **Ciudad:** Riviera Nayarit
- **??rea:** Jarretaderas
- **A??o de Construcci??n:** 172.23

Descripci??n de la propiedad:

Departamento PH 606 en D Toscana Torre Pisa Descubre el confort y la elegancia en este exclusivo Penthouse ubicado en D Toscana. Con una superficie de 152.43 m, este departamento ofrece un diseno moderno y funcional, ideal para quienes buscan amplitud y estilo.Caracteristicas principales:Amplios espacios con excelente iluminacion natural.Acabados de alta calidad.Distribucion inteligente para maximo confort.Ubicacion privilegiada en un entorno seguro y armonioso.Vive la experiencia de lujo y comodidad en PH 606 de D Toscana!

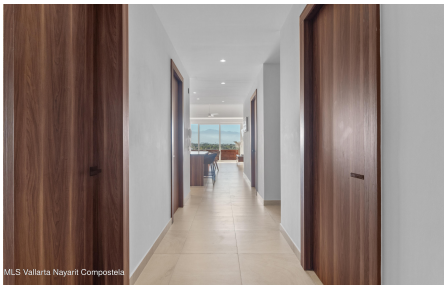

MLS Vallarta Nayarit Compostela

MLS Vallarta Nayarit Compostela

MLS Vallarta Nayarit Compostela

MLS Vallarta Nayarit Compostela

MLS Vallarta Nayarit Compostela

MLS Vallarta Nayarit Compostela